

STAP 9:

Veeg het overtollige bloed op uw vinger weg met een tissue of papieren zakdoekje en plak de pleister op je vinger.

STAP 10:

Na minimaal 10 minuten en maximaal 15 minuten kunt u het resultaat aflezen.

DE UITSLAG VAN DE TEST

Tijdens de 10 à 15 minuten wachttijd worden er één, twee of geen gekleurde strepen in het ovale reactievakje van het testplaatje zichtbaar.

Negatief resultaat

Er verschijnt één gekleurde streep in het ovale reactievakje. Dit betekent dat u de test goed hebt uitgevoerd en dat u niet besmet bent met syfilis (zie tekening 1). Het kan uiteraard ook zijn dat er nog een te lage concentratie antilichamen tegen de bacterie in het bloed aanwezig is om een positieve uitslag te verkrijgen. Indien eventuele klachten aanblijven, adviseren wij u direct contact op te nemen met uw huisarts.

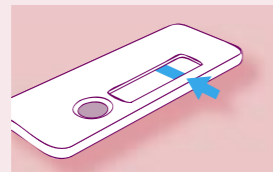

Positief resultaat

Er verschijnen twee gekleurde strepen in het ovale reactievakje. Uw bloed bevat het organisme dat syfilis veroorzaakt (zie tekening 2). U bent hoogstwaarschijnlijk besmet. Neem direct contact op met uw huisarts, want vanaf nu is een medische begeleiding in het belang van uw herstel gewenst.

Er zijn echter altijd uitzonderingen die een positieve uitslag veroorzaken, terwijl u niet recent besmet bent met de bacterie. Meestal is een aanverwant organisme of een oude (behandelde) infectie hiervan de oorzaak. Ook in deze gevallen dient u onmiddellijk contact op te nemen met uw huisarts. De huisarts zal (moet) altijd een nieuwe test laten uitvoeren door een laboratorium.

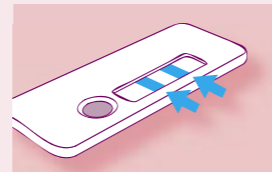

Ongeldig resultaat

Er verschijnen helemaal geen gekleurde strepen. De test is dan niet goed uitgevoerd. Er moet binnen 15 minuten minimaal één gekleurde streep te zien zijn in het ovale testvakje. Herhaal de test na 2 dagen nog een keer. Gebruik de test niet opnieuw, maar gebruik een nieuwe test. Neem uiteraard ook weer een “vers” bloedmonster.



INHOUD:

- 1 ALUMINIUM ZAKJE MET EEN TESTPLAATJE: “IMP SYFILIS TEST”
- 1 STERIELE LANCET VOOR DE VINGERPRIK
- 1 PLEISTER
- 1 DRUPPELFLESJE
- 1 BIJSLUITER



EXTRA NODIG VOOR DE TEST:

- EEN KLOK, WEKKER OF STOPWATCH OM DE TIJD OP TE NEMEN
- EEN SCHOON PAPIEREN ZAKDOEKJE OF TISSUE

KIJK VOOR DE LAATSTE ONTWIKKELINGEN OP:
WWW.TEST-POINT.NL

SYFILIS TEST

HEEFT U VRAGEN?

BEL DE SERVICELIJN: 0485 - 51 99 31
IMHOTEP MEDICAL PRODUCTS
POSTBUS 162, 6590 AD GENNEP, NEDERLAND

ZODRA DE TEST IS UITGEVOERD, KAN MEN ALLE GEBRUIKTE SPULLEN WEER TERUGDOEN IN DE LEGE FOLIEVERPAKKING EN VERVOLGENS IN HET ORIGINELE DOOSJE. DAARNA WEGDOEN BIJ HET HUISAFVAL.

BIJSLUITER VERSIE: 2006 - 11 V1



SYFILIS TEST BIJSLUITER

LEES DE BIJSLUITER EERST HELEMAAL GOED DOOR VOORDAT U DE TEST GAAT UITVOEREN.



BELANGRIJK

- Lees voor gebruik van de test deze gebruiksaanwijzing goed door.
- Deze test is voor eenmalig gebruik. Daarom is het erg belangrijk dat u alle instructies leest en begrijpt wat u moet doen, voordat u aan de test begint. Voer alle instructies nauwkeurig uit - het niet goed opvolgen kan leiden tot een verkeerde uitslag.
- Bewaar de test bij kamertemperatuur (4 - 30 °C), buiten bereik van kinderen.
- Niet voor inwendig gebruik. Vermijd tijdens het uitvoeren van de test contact tussen handen en ogen of neus. Niet eten, drinken of roken in de nabijheid van de test.
- Breng anderen niet in contact met uw bloed. Het kan immers besmet zijn.
- De test mag niet gebruikt worden door hemofiliepatiënten.
- De test mag niet gebruikt worden na de, op de verpakking aangegeven, vervaldatum (aangegeven met Exp. - gevolgd door het jaartal en de maand, bijv 2009-08) of wanneer de verpakking beschadigd of geopend is. Retourneer de test naar uw leverancier.
- Zodra u de test hebt uitgevoerd kunt u alle gebruikte onderdelen weer terugdoen in de lege folieverpakking en vervolgens in het originele doosje. Daarna wegdoen bij het huisafval.
- Indien eventuele klachten aanhouden, ongeacht de uitslag van de test, adviseren wij u contact op te nemen met uw huisarts.

EXTRA INFORMATIE

- De Test-Point Syfilis Test mag alleen gebruikt worden, om antistoffen tegen het organisme dat syfilis veroorzaakt aan te tonen in bloed, door de gebruiksaanwijzing goed te volgen. Indien u de gebruiksaanwijzing niet nauwkeurig opvolgt kan dat leiden tot een verkeerde uitslag.
- U mag geen diagnose en/of conclusie trekken uit de uitslag van deze test alleen. De diagnose moet gesteld worden aan de hand van laboratoriumtesten, klinisch onderzoek en uw medische achtergrond. U dient hiervoor contact op te nemen met uw huisarts. Bij twijfel altijd uw huisarts consulteren.
- Bij patiënten, die seropositief zijn voor HIV, kan de test soms foutieve resultaten geven.
- Wil u meer weten over syfilis en andere soa's, kijk dan ook op o.a. www.soa.nl, de officiële website van de Stichting soa-bestrijding.
- Heb u vragen over deze test of is iets niet helemaal duidelijk, bel dan met de Test-Point servicelijn: 0485 - 51 99 31.

WAARVOOR GEBRUIK JE HET?

De Test-Point Syfilis Test is een thuistest voor de in vitro (thuis) detectie van antistoffen tegen de bacterie die Syfilis veroorzaakt. De test is eenvoudig in gebruik. Al na 10 minuten kunt u het resultaat van de test aflezen en weet u of u besmet bent of niet.

HOE WERKT DE TEST?

Wanneer u geïnfecteerd bent door de Syfilis bacterie, worden antilichamen tegen deze bacterie geproduceerd. Met behulp van de Test-Point Syfilis Test kan de aanwezigheid van deze antilichamen in het bloed aangetoond worden. Na het aanbrengen van het bloed zult u in het afleesgebied van het testplaatje één (geen antilichamen aanwezig) of twee (wel antilichamen aanwezig) gekleurde lijnen kunnen waarnemen.

U dient rekening te houden dat na het moment van de besmetting het nog enige tijd (dagen tot weken) duurt voordat het lichaam voldoende antilichamen heeft gemaakt om te kunnen worden aangetoond. Een negatief resultaat kan dan ook optreden bij een te recent contact met de bacterie en sluit dus een besmetting niet uit.

SYFILIS IN HET KORT

Syfilis is een bacteriële soa (seksueel overdraagbare aandoening) veroorzaakt door de bacterie *Treponema pallidum* (Tp). De bacterie nestelt zich in de penis of vagina, de anus en soms ook in de mond, afhankelijk van de manier waarop u gevreeën hebt. De bacterie kan zich later via het bloed door het gehele lichaam verspreiden en kan zonder tijdige behandeling ernstige lichamelijke aandoeningen veroorzaken. Syfilis is goed te behandelen, maar dan moet de infectie wel op tijd worden vastgesteld. Syfilis kent verschillende stadia. Tijdens het eerste stadium kunt u één of meer zweertje(s) krijgen op of rond de penis of vagina, anus of soms in de mond. Dit gebeurt twee tot twaalf weken nadat u syfilis hebt opgelopen. Het zweertje verdwijnt vanzelf binnen 2 à 3 weken, ook zonder behandeling. Enkele weken tot maanden later volgt het tweede stadium. De syfilis is dan via uw bloedbaan door het hele lichaam verspreid. U kunt dan last hebben van vlekjes op de huid en een griepigerig gevoel. Ook deze klachten verdwijnen vanzelf. Als u tijdens de eerste twee stadia van syfilis niet bent behandeld, komt u in het sluimerstadium. De syfilis is nog steeds in uw lichaam aanwezig en kan ernstige schade aan verschillende organen toebrengen.

HET UITVOEREN VAN DE TEST

Het niet goed uitvoeren van de volgende aanwijzingen kan leiden tot een ongeldig resultaat

STAP 1:

Als u de test gaat uitvoeren open dan het aluminium zakje met opschrift "Syfilis" en haal het testplaatje uit de verpakking. Plaats de test op een schone, vlakke ondergrond. Het kleine zakje met het vochtabsorberende middel niet openen, maar direct wegdoen.

STAP 2:

Voordat u de vingerprik gaat uitvoeren, was dan eerst zorgvuldig uw handen met water en zeep, spoel ze goed af en droog ze zorgvuldig met een schone handdoek. Ga rustig zitten en probeer 5 minuten te ontspannen, terwijl u ondertussen uw handen warm wrijft. Uw vinger mag niet koud aanvoelen en moet eeltvrij zijn.

STAP 3:

Neem het lancet, draai aan het kleine blauwe beschermkapje en trek het eraf.

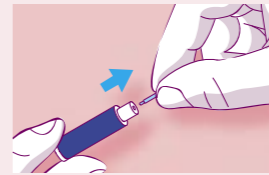

STAP 4:

Leg de hand, waarvan u bloed wilt afnemen, plat op tafel met de binnenkant van uw hand omhoog. Indien u linkshandig bent, zet dan de prik in de middel- of ringvinger van je rechterhand. Bent u rechtshandig, plaats dan de prik in de middel- of ringvinger van uw linkerhand. We adviseren de prik iets aan de zijkant van de top van uw vinger te zetten, aan de kant die zich het dichtste bij de pink bevindt.

STAP 5:

Plaats het lancet met de opening aan de zijkant van uw vinger. Druk het lanceerknopje naar beneden. Eerst gaat dit heel gemakkelijk, daarna voel je meer weerstand. Druk goed door, u hoort dan een klik en voelt een kleine prik. Vervolgens kunt u het lancet weghalen.



STAP 6:

Veeg het eerste beetje bloed met het tissue weg. Laat dan uw arm gedurende 10 seconden omlaag hangen om zo de bloedstroom te bevorderen.

STAP 7:

Houdt uw vinger boven het testrondje (aangegeven met "SAMPLE") en stuw het bloed uit uw vinger naar de plek waar u hebt geprikt. Herhaal dit enkele malen totdat er zich een druppel bloed vormt die aan je vinger hangt. Breng deze druppel voor het beste resultaat zo snel mogelijk aan op de bodem van het ronde vakje van het testplaatje.

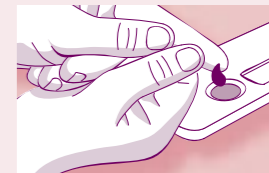

Raak de bodem niet aan met uw vinger. Smeer het bloed niet uit met uw vinger. Voeg bloed toe totdat het witte rondje geheel bedekt is met bloed. U kunt nooit teveel bloed toevoegen.



STAP 8:

Voeg nu in hetzelfde rondje 6 druppels vloeistof uit het druppelflesje toe.